ОБЩ УСТРОЙСТВЕН ПЛАН НА ОБЩИНА РИЛА
ОКОНЧАТЕЛЕН ПРОЕКТ

ОПОРЕН ПЛАН
М 1:25 000

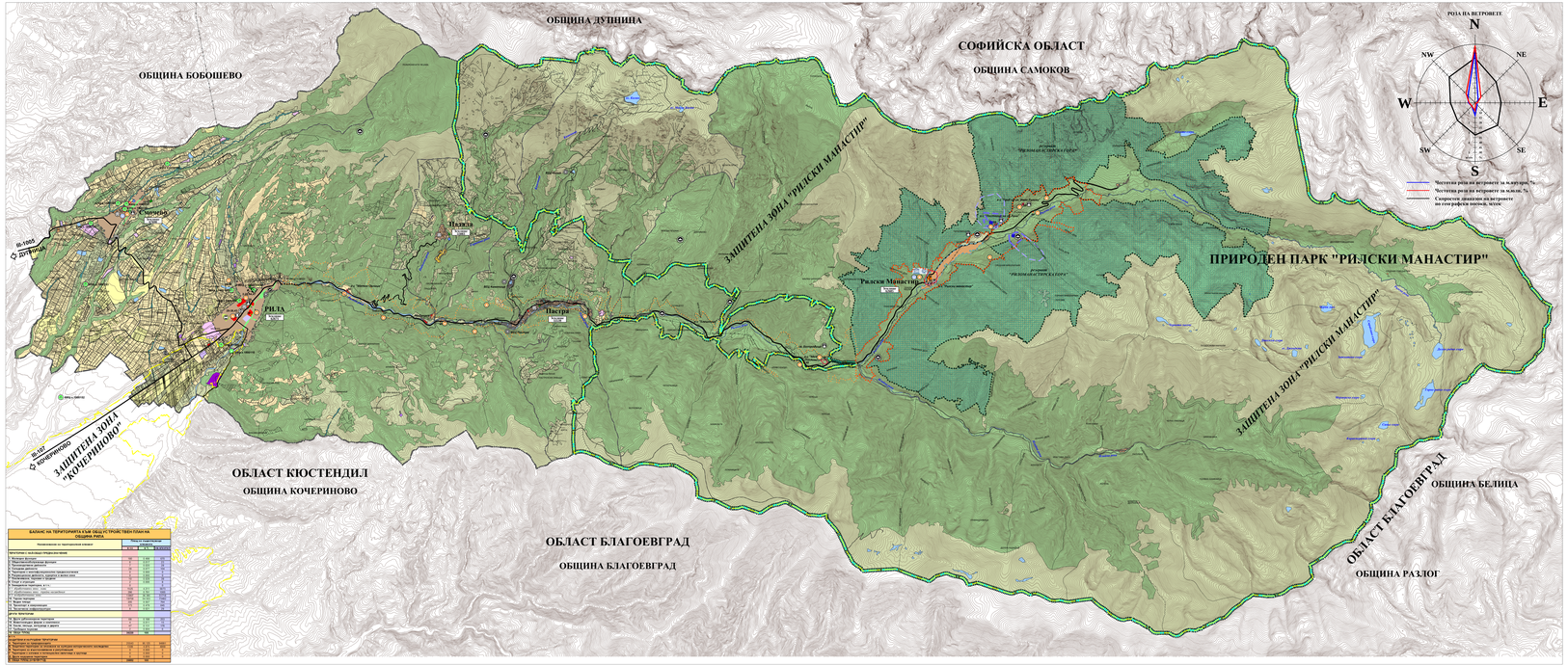

БАЛАНС НА ТЕРИТОРИЯТА КЪМ ОБЩ УСТРОЙ ТЕВЕН ПЛАН на ОБЩИНА РИЛА

Начин на трайно ползване	Общо за територията на общината		
	ха	%	кв.м/ж
ТЕРИТОРИИ С НАЧИН НА ТРАЙНО ПОЛЗВАНЕ			
1. Земеделски земи	9	0,00	0,0
2. Горски територии	47	0,01	0,1
3. Водни площи	1	0,00	0,0
4. Транспортна и комуникационна мрежа	1	0,00	0,0
5. Техническа инфраструктура	1	0,00	0,0
6. Територии с изключителна стойност за опазване на културното наследство	1	0,00	0,0
7. Територии с специфични изисквания за отбрана и национална сигурност	1	0,00	0,0
8. Курорти и курортни комплекси	1	0,00	0,0
9. Територии с режим на специфична държавна или местна отговорност	1	0,00	0,0
10. Територии за развитие на земеделското производство	1	0,00	0,0
11. Територии за развитие на горското стопанство	1	0,00	0,0
12. Територии за развитие на селищата	1	0,00	0,0
13. Територии за развитие на рекреацията и туризъма	1	0,00	0,0
14. Територии за развитие на инфраструктурата	1	0,00	0,0
15. Територии за развитие на специалните обществени дейности	1	0,00	0,0
16. Територии за развитие на земеделското производство	1	0,00	0,0
17. Територии за развитие на горското стопанство	1	0,00	0,0
18. Територии за развитие на рекреацията и туризъма	1	0,00	0,0
19. Територии за развитие на инфраструктурата	1	0,00	0,0
20. Територии за развитие на специалните обществени дейности	1	0,00	0,0
ОБЩО:	1	0,00	0,0
ПРОМЯНА В ОБЩИЯТ ТЕРИТОРИАЛЕН РЕСУРС			
1. Земеделски земи	1	0,00	0,0
2. Горски територии	1	0,00	0,0
3. Водни площи	1	0,00	0,0
4. Транспортна и комуникационна мрежа	1	0,00	0,0
5. Техническа инфраструктура	1	0,00	0,0
6. Територии с изключителна стойност за опазване на културното наследство	1	0,00	0,0
7. Територии с специфични изисквания за отбрана и национална сигурност	1	0,00	0,0
8. Курорти и курортни комплекси	1	0,00	0,0
9. Територии с режим на специфична държавна или местна отговорност	1	0,00	0,0
10. Територии за развитие на земеделското производство	1	0,00	0,0
11. Територии за развитие на горското стопанство	1	0,00	0,0
12. Територии за развитие на селищата	1	0,00	0,0
13. Територии за развитие на рекреацията и туризъма	1	0,00	0,0
14. Територии за развитие на инфраструктурата	1	0,00	0,0
15. Територии за развитие на специалните обществени дейности	1	0,00	0,0
16. Територии за развитие на земеделското производство	1	0,00	0,0
17. Територии за развитие на горското стопанство	1	0,00	0,0
18. Територии за развитие на рекреацията и туризъма	1	0,00	0,0
19. Територии за развитие на инфраструктурата	1	0,00	0,0
20. Територии за развитие на специалните обществени дейности	1	0,00	0,0
ОБЩО:	1	0,00	0,0

ОБЕКТИ НЕДВИЖИМИ КУЛТУРНИ ЦЕННОСТИ (НКЦ) ОТ РЕГИСТРАЦИОННИТЕ СПИСЪЦИ на НИНКЦ, АКБ и МО

ОБЛАСТ: КЮСТЕНДИЛ | ОБЩИНА: РИЛА

№ по ред	Наименование на обекта	Адрес	Предназначение	Статус на обекта (Национален паметник на културата, Паметник на културата, Обект с национален културен статут)	Статус на обекта по ЗКН (Обекти от НКЦ, Обекти с национален културен статут, ДВ бр.10/ 2012)	Вид	Категория
1.	Църква „Свети Никола", гр. Самоков	гр. Самоков, ул. „Иван Рилски" № 1	Храм	Паметник на културата (с Решение на Министерски съвет № 266 от 14.06.1963 г., обн., ДВ бр. 50/ 1963 г.)	Обекти от НКЦ	Сакрална недвижима културна ценност	Паметник на културата - национален
2.	Църква „Рождество Христово", гр. Самоков	гр. Самоков, ул. „Иван Рилски" № 1	Храм	Паметник на културата (с Решение на Министерски съвет № 266 от 14.06.1963 г., обн., ДВ бр. 50/ 1963 г.)	Обекти от НКЦ	Сакрална недвижима културна ценност	Паметник на културата - национален
3.	Църква „Св. Св. Константин и Елена", гр. Самоков	гр. Самоков, ул. „Иван Рилски" № 1	Храм	Паметник на културата (с Решение на Министерски съвет № 266 от 14.06.1963 г., обн., ДВ бр. 50/ 1963 г.)	Обекти от НКЦ	Сакрална недвижима културна ценност	Паметник на културата - национален
4.	Църква „Св. Св. Константин и Елена", гр. Самоков	гр. Самоков, ул. „Иван Рилски" № 1	Храм	Паметник на културата (с Решение на Министерски съвет № 266 от 14.06.1963 г., обн., ДВ бр. 50/ 1963 г.)	Обекти от НКЦ	Сакрална недвижима културна ценност	Паметник на културата - национален
5.	Църква „Свети Никола", гр. Самоков	гр. Самоков, ул. „Иван Рилски" № 1	Храм	Паметник на културата (с Решение на Министерски съвет № 266 от 14.06.1963 г., обн., ДВ бр. 50/ 1963 г.)	Обекти от НКЦ	Сакрална недвижима културна ценност	Паметник на културата - национален
6.	Църква „Свети Никола", гр. Самоков	гр. Самоков, ул. „Иван Рилски" № 1	Храм	Паметник на културата (с Решение на Министерски съвет № 266 от 14.06.1963 г., обн., ДВ бр. 50/ 1963 г.)	Обекти от НКЦ	Сакрална недвижима културна ценност	Паметник на културата - национален
7.	Църква „Свети Никола", гр. Самоков	гр. Самоков, ул. „Иван Рилски" № 1	Храм	Паметник на културата (с Решение на Министерски съвет № 266 от 14.06.1963 г., обн., ДВ бр. 50/ 1963 г.)	Обекти от НКЦ	Сакрална недвижима културна ценност	Паметник на културата - национален
8.	Църква „Свети Никола", гр. Самоков	гр. Самоков, ул. „Иван Рилски" № 1	Храм	Паметник на културата (с Решение на Министерски съвет № 266 от 14.06.1963 г., обн., ДВ бр. 50/ 1963 г.)	Обекти от НКЦ	Сакрална недвижима културна ценност	Паметник на културата - национален
9.	Църква „Свети Никола", гр. Самоков	гр. Самоков, ул. „Иван Рилски" № 1	Храм	Паметник на културата (с Решение на Министерски съвет № 266 от 14.06.1963 г., обн., ДВ бр. 50/ 1963 г.)	Обекти от НКЦ	Сакрална недвижима културна ценност	Паметник на културата - национален
10.	Църква „Свети Никола", гр. Самоков	гр. Самоков, ул. „Иван Рилски" № 1	Храм	Паметник на културата (с Решение на Министерски съвет № 266 от 14.06.1963 г., обн., ДВ бр. 50/ 1963 г.)	Обекти от НКЦ	Сакрална недвижима културна ценност	Паметник на културата - национален
11.	Църква „Свети Никола", гр. Самоков	гр. Самоков, ул. „Иван Рилски" № 1	Храм	Паметник на културата (с Решение на Министерски съвет № 266 от 14.06.1963 г., обн., ДВ бр. 50/ 1963 г.)	Обекти от НКЦ	Сакрална недвижима културна ценност	Паметник на културата - национален
12.	Църква „Свети Никола", гр. Самоков	гр. Самоков, ул. „Иван Рилски" № 1	Храм	Паметник на културата (с Решение на Министерски съвет № 266 от 14.06.1963 г., обн., ДВ бр. 50/ 1963 г.)	Обекти от НКЦ	Сакрална недвижима културна ценност	Паметник на културата - национален
13.	Църква „Свети Никола", гр. Самоков	гр. Самоков, ул. „Иван Рилски" № 1	Храм	Паметник на културата (с Решение на Министерски съвет № 266 от 14.06.1963 г., обн., ДВ бр. 50/ 1963 г.)	Обекти от НКЦ	Сакрална недвижима културна ценност	Паметник на културата - национален
14.	Църква „Свети Никола", гр. Самоков	гр. Самоков, ул. „Иван Рилски" № 1	Храм	Паметник на културата (с Решение на Министерски съвет № 266 от 14.06.1963 г., обн., ДВ бр. 50/ 1963 г.)	Обекти от НКЦ	Сакрална недвижима културна ценност	Паметник на културата - национален
15.	Църква „Свети Никола", гр. Самоков	гр. Самоков, ул. „Иван Рилски" № 1	Храм	Паметник на културата (с Решение на Министерски съвет № 266 от 14.06.1963 г., обн., ДВ бр. 50/ 1963 г.)	Обекти от НКЦ	Сакрална недвижима културна ценност	Паметник на културата - национален
16.	Църква „Свети Никола", гр. Самоков	гр. Самоков, ул. „Иван Рилски" № 1	Храм	Паметник на културата (с Решение на Министерски съвет № 266 от 14.06.1963 г., обн., ДВ бр. 50/ 1963 г.)	Обекти от НКЦ	Сакрална недвижима културна ценност	Паметник на културата - национален
17.	Църква „Свети Никола", гр. Самоков	гр. Самоков, ул. „Иван Рилски" № 1	Храм	Паметник на културата (с Решение на Министерски съвет № 266 от 14.06.1963 г., обн., ДВ бр. 50/ 1963 г.)	Обекти от НКЦ	Сакрална недвижима културна ценност	Паметник на културата - национален
18.	Църква „Свети Никола", гр. Самоков	гр. Самоков, ул. „Иван Рилски" № 1	Храм	Паметник на културата (с Решение на Министерски съвет № 266 от 14.06.1963 г., обн., ДВ бр. 50/ 1963 г.)	Обекти от НКЦ	Сакрална недвижима културна ценност	Паметник на културата - национален
19.	Църква „Свети Никола", гр. Самоков	гр. Самоков, ул. „Иван Рилски" № 1	Храм	Паметник на културата (с Решение на Министерски съвет № 266 от 14.06.1963 г., обн., ДВ бр. 50/ 1963 г.)	Обекти от НКЦ	Сакрална недвижима културна ценност	Паметник на културата - национален
20.	Църква „Свети Никола", гр. Самоков	гр. Самоков, ул. „Иван Рилски" № 1	Храм	Паметник на културата (с Решение на Министерски съвет № 266 от 14.06.1963 г., обн., ДВ бр. 50/ 1963 г.)	Обекти от НКЦ	Сакрална недвижима културна ценност	Паметник на културата - национален
21.	Църква „Свети Никола", гр. Самоков	гр. Самоков, ул. „Иван Рилски" № 1	Храм	Паметник на културата (с Решение на Министерски съвет № 266 от 14.06.1963 г., обн., ДВ бр. 50/ 1963 г.)	Обекти от НКЦ	Сакрална недвижима културна ценност	Паметник на културата - национален
22.	Църква „Свети Никола", гр. Самоков	гр. Самоков, ул. „Иван Рилски" № 1	Храм	Паметник на културата (с Решение на Министерски съвет № 266 от 14.06.1963 г., обн., ДВ бр. 50/ 1963 г.)	Обекти от НКЦ	Сакрална недвижима културна ценност	Паметник на културата - национален
23.	Църква „Свети Никола", гр. Самоков	гр. Самоков, ул. „Иван Рилски" № 1	Храм	Паметник на културата (с Решение на Министерски съвет № 266 от 14.06.1963 г., обн., ДВ бр. 50/ 1963 г.)	Обекти от НКЦ	Сакрална недвижима културна ценност	Паметник на културата - национален
24.	Църква „Свети Никола", гр. Самоков	гр. Самоков, ул. „Иван Рилски" № 1	Храм	Паметник на културата (с Решение на Министерски съвет № 266 от 14.06.1963 г., обн., ДВ бр. 50/ 1963 г.)	Обекти от НКЦ	Сакрална недвижима културна ценност	Паметник на културата - национален
25.	Църква „Свети Никола", гр. Самоков	гр. Самоков, ул. „Иван Рилски" № 1	Храм	Паметник на културата (с Решение на Министерски съвет № 266 от 14.06.1963 г., обн., ДВ бр. 50/ 1963 г.)	Обекти от НКЦ	Сакрална недвижима културна ценност	Паметник на културата - национален
26.	Църква „Свети Никола", гр. Самоков	гр. Самоков, ул. „Иван Рилски" № 1	Храм	Паметник на културата (с Решение на Министерски съвет № 266 от 14.06.1963 г., обн., ДВ бр. 50/ 1963 г.)	Обекти от НКЦ	Сакрална недвижима културна ценност	Паметник на културата - национален
27.	Църква „Свети Никола", гр. Самоков	гр. Самоков, ул. „Иван Рилски" № 1	Храм	Паметник на културата (с Решение на Министерски съвет № 266 от 14.06.1963 г., обн., ДВ бр. 50/ 1963 г.)	Обекти от НКЦ	Сакрална недвижима културна ценност	Паметник на културата - национален
28.	Църква „Свети Никола", гр. Самоков	гр. Самоков, ул. „Иван Рилски" № 1	Храм	Паметник на културата (с Решение на Министерски съвет № 266 от 14.06.1963 г., обн., ДВ бр. 50/ 1963 г.)	Обекти от НКЦ	Сакрална недвижима културна ценност	Паметник на културата - национален
29.	Църква „Свети Никола", гр. Самоков	гр. Самоков, ул. „Иван Рилски" № 1	Храм	Паметник на културата (с Решение на Министерски съвет № 266 от 14.06.1963 г., обн., ДВ бр. 50/ 1963 г.)	Обекти от НКЦ	Сакрална недвижима културна ценност	Паметник на културата - национален
30.	Църква „Свети Никола", гр. Самоков	гр. Самоков, ул. „Иван Рилски" № 1	Храм	Паметник на културата (с Решение на Министерски съвет № 266 от 14.06.1963 г., обн., ДВ бр. 50/ 1963 г.)	Обекти от НКЦ	Сакрална недвижима културна ценност	Паметник на културата - национален
31.	Църква „Свети Никола", гр. Самоков	гр. Самоков, ул. „Иван Рилски" № 1	Храм	Паметник на културата (с Решение на Министерски съвет № 266 от 14.06.1963 г., обн., ДВ бр. 50/ 1963 г.)	Обекти от НКЦ	Сакрална недвижима културна ценност	Паметник на културата - национален
32.	Църква „Свети Никола", гр. Самоков	гр. Самоков, ул. „Иван Рилски" № 1	Храм	Паметник на културата (с Решение на Министерски съвет № 266 от 14.06.1963 г., обн., ДВ бр. 50/ 1963 г.)	Обекти от НКЦ	Сакрална недвижима културна ценност	Паметник на културата - национален
33.	Църква „Свети Никола", гр. Самоков	гр. Самоков, ул. „Иван Рилски" № 1	Храм	Паметник на културата (с Решение на Министерски съвет № 266 от 14.06.1963 г., обн., ДВ бр. 50/ 1963 г.)	Обекти от НКЦ	Сакрална недвижима културна ценност	Паметник на културата - национален
34.	Църква „Свети Никола", гр. Самоков	гр. Самоков, ул. „Иван Рилски" № 1	Храм	Паметник на културата (с Решение на Министерски съвет № 266 от 14.06.1963 г., обн., ДВ бр. 50/ 1963 г.)	Обекти от НКЦ	Сакрална недвижима културна ценност	Паметник на културата - национален
35.	Църква „Свети Никола", гр. Самоков	гр. Самоков, ул. „Иван Рилски" № 1	Храм	Паметник на културата (с Решение на Министерски съвет № 266 от 14.06.1963 г., обн., ДВ бр. 50/ 1963 г.)	Обекти от НКЦ	Сакрална недвижима културна ценност	Паметник на културата - национален
36.	Църква „Свети Никола", гр. Самоков	гр. Самоков, ул. „Иван Рилски" № 1	Храм	Паметник на културата (с Решение на Министерски съвет № 266 от 14.06.1963 г., обн., ДВ бр. 50/ 1963 г.)	Обекти от НКЦ	Сакрална недвижима културна ценност	Паметник на културата - национален
37.	Църква „Свети Никола", гр. Самоков	гр. Самоков, ул. „Иван Рилски" № 1	Храм	Паметник на културата (с Решение на Министерски съвет № 266 от 14.06.1963 г., обн., ДВ бр. 50/ 1963 г.)	Обекти от НКЦ	Сакрална недвижима културна ценност	Паметник на културата - национален
38.	Църква „Свети Никола", гр. Самоков	гр. Самоков, ул. „Иван Рилски" № 1	Храм	Паметник на културата (с Решение на Министерски съвет № 266 от 14.06.1963 г., обн., ДВ бр. 50/ 1963 г.)	Обекти от НКЦ	Сакрална недвижима културна ценност	Паметник на културата - национален
39.	Църква „Свети Никола", гр. Самоков	гр. Самоков, ул. „Иван Рилски" № 1	Храм	Паметник на културата (с Решение на Министерски съвет № 266 от 14.06.1963 г., обн., ДВ бр. 50/ 1963 г.)	Обекти от НКЦ	Сакрална недвижима културна ценност	Паметник на културата - национален
40.	Църква „Свети Никола", гр. Самоков	гр. Самоков, ул. „Иван Рилски" № 1	Храм	Паметник на културата (с Решение на Министерски съвет № 266 от 14.06.1963 г., обн., ДВ бр. 50/ 1963 г.)	Обекти от НКЦ	Сакрална недвижима културна ценност	Паметник на културата - национален
41.	Църква „Свети Никола", гр. Самоков	гр. Самоков, ул. „Иван Рилски" № 1	Храм	Паметник на културата (с Решение на Министерски съвет № 266 от 14.06.1963 г., обн., ДВ бр. 50/ 1963 г.)	Обекти от НКЦ	Сакрална недвижима културна ценност	Паметник на културата - национален
42.	Църква „Свети Никола", гр. Самоков	гр. Самоков, ул. „Иван Рилски" № 1	Храм	Паметник на културата (с Решение на Министерски съвет № 266 от 14.06.1963 г., обн., ДВ бр. 50/ 1963 г.)	Обекти от НКЦ	Сакрална недвижима културна ценност	Паметник на културата - национален
43.	Църква „Свети Никола", гр. Самоков	гр. Самоков, ул. „Иван Рилски" № 1	Храм	Паметник на културата (с Решение на Министерски съвет № 266 от 14.06.1963 г., обн., ДВ бр. 50/ 1963 г.)	Обекти от НКЦ	Сакрална недвижима културна ценност	Паметник на културата - национален
44.	Църква „Свети Никола", гр. Самоков	гр. Самоков, ул. „Иван Рилски" № 1	Храм	Паметник на културата (с Решение на Министерски съвет № 266 от 14.06.1963 г., обн., ДВ бр. 50/ 1963 г.)	Обекти от НКЦ	Сакрална недвижима културна ценност	Паметник на културата - национален
45.	Църква „Свети Никола", гр. Самоков	гр. Самоков, ул. „Иван Рилски" № 1	Храм	Паметник на културата (с Решение на Министерски съвет № 266 от 14.06.1963 г., обн., ДВ бр. 50/ 1963 г.)	Обекти от НКЦ	Сакрална недвижима културна ценност	Паметник на културата - национален
46.	Църква „Свети Никола", гр. Самоков	гр. Самоков, ул. „Иван Рилски" № 1	Храм	Паметник на културата (с Решение на Министерски съвет № 266 от 14.06.1963 г., обн., ДВ бр. 50/ 1963 г.)	Обекти от НКЦ	Сакрална недвижима културна ценност	Паметник на културата - национален
47.	Църква „Свети Никола", гр. Самоков	гр. Самоков, ул. „Иван Рилски" № 1	Храм	Паметник на културата (с Решение на Министерски съвет № 266 от 14.06.1963 г., обн., ДВ бр. 50/ 1963 г.)	Обекти от НКЦ	Сакрална недвижима културна ценност	Паметник на културата - национален
48.	Църква „Свети Никола", гр. Самоков	гр. Самоков, ул. „Иван Рилски" № 1	Храм	Паметник на културата (с Решение на Министерски съвет № 266 от 14.06.1963 г., обн., ДВ бр. 50/ 1963 г.)	Обекти от НКЦ	Сакрална недвижима културна ценност	Паметник на културата - национален
49.	Църква „Свети Никола", гр. Самоков	гр. Самоков, ул. „Иван Рилски" № 1	Храм	Паметник на културата (с Решение на Министерски съвет № 266 от 14.06.1963 г., обн., ДВ бр. 50/ 1963 г.)	Обекти от НКЦ	Сакрална недвижима културна ценност	Паметник на културата - национален
50.	Църква „Свети Никола", гр. Самоков	гр. Самоков, ул. „Иван Рилски" № 1	Храм	Паметник на културата (с Решение на Министерски съвет № 266 от 14.06.1963 г., обн., ДВ бр. 50/ 1963 г.)	Обекти от НКЦ	Сакрална недвижима културна ценност	Паметник на културата - национален
51.	Църква „Свети Никола", гр. Самоков	гр. Самоков, ул. „Иван Рилски" № 1	Храм	Паметник на културата (с Решение на Министерски съвет № 266 от 14.06.1963 г., обн., ДВ бр. 50/ 1963 г.)	Обекти от НКЦ	Сакрална недвижима културна ценност	Паметник на културата - национален
52.	Църква „Свети Никола", гр. Самоков	гр. Самоков, ул. „Иван Рилски" № 1	Храм	Паметник на културата (с Решение на Министерски съвет № 266 от 14.06.1963 г., обн., ДВ бр. 50/ 1963 г.)	Обекти от НКЦ	Сакрална недвижима културна ценност	Паметник на културата - национален
53.	Църква „Свети Никола", гр. Самоков	гр. Самоков, ул. „Иван Рилски" № 1	Храм	Паметник на културата (с Решение на Министерски съвет № 266 от 14.06.1963 г., обн., ДВ бр. 50/ 1963 г.)	Обекти от НКЦ	Сакрална недвижима културна ценност	Паметник на културата - национален
54.	Църква „Свети Никола", гр. Самоков	гр. Самоков, ул. „Иван Рилски" № 1	Храм	Паметник на културата (с Решение на Министерски съвет № 266 от 14.06.1963 г., обн., ДВ бр. 50/ 1963 г.)	Обекти от НКЦ	Сакрална недвижима културна ценност	Паметник на културата - национален
55.	Църква „Свети Никола", гр. Самоков	гр. Самоков, ул. „Иван Рилски" № 1	Храм	Паметник на културата (с Решение на Министерски съвет № 266 от 14.06.1963 г., обн., ДВ бр. 50/ 1963 г.)	Обекти от НКЦ	Сакрална недвижима културна ценност	Паметник на културата - национален
56.	Църква „Свети Никола", гр. Самоков	гр. Самоков, ул. „Иван Рилски" № 1	Храм	Паметник на културата (с Решение на Министерски съвет № 266 от 14.06.1963 г., обн., ДВ бр. 50/ 1963 г.)	Обекти от НКЦ	Сакрална недвижима културна ценност	Паметник на културата - национален
57.	Църква „Свети Никола", гр. Самоков	гр. Самоков, ул. „Иван Рилски" № 1	Храм	Паметник на културата (с Решение на Министерски съвет № 266 от 14.06.1963 г., обн., ДВ бр. 50/ 1963 г.)	Обекти от НКЦ	Сакрална недвижима културна ценност	Паметник на културата - национален
58.	Църква „Свети Никола", гр. Самоков	гр. Самоков, ул. „Иван Рилски" № 1	Храм	Паметник на културата (с Решение на Министерски съвет № 266 от 14.06.1963 г., обн., ДВ бр. 50/ 1963 г.)	Обекти от НКЦ	Сакрална недвижима културна ценност	Паметник на културата - национален
59.	Църква „Свети Никола", гр. Самоков	гр. Самоков, ул. „Иван Рилски" № 1	Храм	Паметник на културата (с Решение на Министерски съвет № 266 от 14.06.1963 г., обн., ДВ бр. 50/ 1963 г.)	Обекти от НКЦ	Сакрална недвижима културна ценност	Паметник на културата - национален
60.	Църква „Свети Никола", гр. Самоков	гр. Самоков, ул. „Иван Рилски" № 1	Храм	Паметник на културата (с Решение на Министерски съвет № 266 от 14.06.1963 г., обн., ДВ бр. 50/ 1963 г.)	Обекти от НКЦ	Сакрална недвижима културна ценност	Паметник на културата - национален
61.	Църква „Свети Никола", гр. Самоков	гр. Самоков, ул. „Иван Рилски" № 1	Храм	Паметник на културата (с Решение на Министерски съвет № 266 от 14.06.1963 г., обн., ДВ бр. 50/ 1963 г.)	Обекти от НКЦ	Сакрална недвижима културна ценност	Паметник на културата - национален
62.	Църква „Свети Никола", гр. Самоков	гр. Самоков, ул. „Иван Рилски" № 1	Храм	Паметник на културата (с Решение на Министерски съвет № 266 от 14.06.1963 г., обн., ДВ бр. 50/ 1963 г.)	Обекти от НКЦ	Сакрална недвижима културна ценност	Паметник на културата - национален
63.	Църква „Свети Никола", гр. Самоков	гр. Самоков, ул. „Иван Рилски" № 1	Храм	Паметник на културата (с Решение на Министерски съвет № 266 от 14.06.1963 г., обн., ДВ бр. 50/ 1963 г.)	Обекти от НКЦ	Сакрална недвижима културна ценност	Паметник на културата - национален
64.	Църква „Свети Никола", гр. Самоков	гр. Самоков, ул. „Иван Рилски" № 1	Храм	Паметник на културата (с Решение на Министерски съвет № 266 от 14.06.1963 г., обн., ДВ бр. 50/ 1963 г.)	Обекти от НКЦ	Сакрална недвижима културна ценност	Паметник на културата - национален
65.	Църква „Свети Никола", гр. Самоков	гр. Самоков, ул. „Иван Рилски" № 1	Храм	Паметник на културата (с Решение на Министерски съвет № 266 от 14.06.1963 г., обн., ДВ бр. 50/ 1963 г.)	Обекти от НКЦ	Сакрална недвижима културна ценност	Паметник на културата - национален
66.	Църква „Свети Никола", гр. Самоков	гр. Самоков, ул. „Иван Рилски" № 1	Храм	Паметник на културата (с Решение на Министерски съвет № 266 от 14.06.1963 г., обн., ДВ бр. 50/ 1963 г.)	Обекти от НКЦ	Сакрална недвижима културна ценност	Паметник на културата - национален
67.	Църква „Свети Никола", гр. Самоков	гр. Самоков, ул. „Иван Рилски" № 1	Храм	Паметник на културата (с Решение на Министерски съвет № 266 от 14.06.1963 г., обн., ДВ бр. 50/ 1963 г.)	Обекти от НКЦ	Сакрална недвижима културна ценност	Паметник на културата - национален
68.	Църква „Свети Никола", гр. Самоков	гр. Самоков, ул. „Иван Рилски" № 1	Храм	Паметник на културата (с Решение на Министерски съвет № 266 от 14.06.1963 г., обн., ДВ бр. 50/ 1963 г.)	Обекти от НКЦ	Сакрална недвижима културна ценност	Паметник на културата - национален
69.	Църква „Свети Никола", гр. Самоков	гр. Самоков, ул. „Иван Рилски" № 1	Храм	Паметник на културата (с Решение на Министерски съвет № 266 от 14.06.1963 г., обн., ДВ бр. 50/ 1963 г.)	Обекти от НКЦ	Сакрална недвижима културна ценност	Паметник на културата - национален
70.	Църква „Свети Никола", гр. Самоков	гр. Самоков, ул. „Иван Рилски" № 1	Храм	Паметник на културата (с Решение на Министерски съвет № 266 от 14.06.1963 г., обн., ДВ бр. 50/ 1963 г.)	Обекти от НКЦ	Сакрална недвижима културна ценност	Паметник на културата - национален
71.	Църква „Свети Никола", гр. Самоков	гр. Самоков, ул. „Иван Рилски" № 1	Храм	Паметник на културата (с Решение на Министерски съвет № 266 от 14.06.1963 г., обн., ДВ бр. 50/ 1963 г.)	Обекти от НКЦ	Сакрална недвижима културна ценност	Паметник на културата - национален
72.	Църква „Свети Никола", гр. Самоков	гр. Самоков, ул. „Иван Рилски" № 1	Храм	Паметник на културата (с Решение на Министерски съвет № 266 от 14.06.1963 г., обн., ДВ бр. 50/ 1963 г.)	Обекти от НКЦ	Сакрална недвижима културна ценност	Паметник на културата - национален
73.	Църква „Свети Никола", гр. Самоков	гр. Самоков, ул. „Иван Рилски" № 1	Храм	Паметник на културата (с Решение на Министерски съвет № 266 от 14.06.1963 г., обн., ДВ бр. 50/ 1963 г.)	Обекти от НКЦ	Сакрална недвижима културна ценност	Паметник на културата - национален
74.	Църква „Свети Никола", гр. Самоков	гр. Самоков, ул. „Иван Рилски" № 1	Храм	Паметник на културата (с Решение на Министерски съвет № 266 от 14.06.1963 г., обн., ДВ бр. 50/ 1963 г.)	Обекти от НКЦ	Сакрална недвижима културна ценност	Паметник на културата - национален
75.	Църква „Свети Никола", гр. Самоков	гр. Самоков, ул. „Иван Рилски" № 1	Храм	Паметник на културата (с Решение на Министерски съвет № 266 от 14.06.1963 г., обн., ДВ бр. 50/ 1963 г.)	Обекти от НКЦ	Сакрална недвижима културна ценност	Паметник на културата - национален
76.	Църква „Свети Никола", гр. Самоков	гр. Самоков, ул. „Иван Рилски" № 1	Храм	Паметник на културата (с Решение на Министерски съвет № 266 от 14.06.1963 г., обн., ДВ бр. 50/ 1963 г.)	Обекти от НКЦ	Сакрална недвижима културна ценност	Паметник на културата - национален
77.	Църква „Свети Никола", гр. Самоков	гр. Самоков, ул. „Иван Рилски" № 1	Храм	Паметник на културата (с Решение на Министерски съвет № 266 от 14.06.1963 г., обн., ДВ бр. 50/ 1963 г.)	Обекти от НКЦ	Сакрална недвижима културна ценност	Паметник на културата - национален
78.	Църква „Свети Никола", гр. Самоков	гр. Самоков, ул. „Иван Рилски" № 1	Храм	Паметник на културата (с Решение на Министерски съвет № 266 от 14.06.1963 г., обн., ДВ бр. 50/ 1963 г.)	Обекти от НКЦ	Сакрална недвижима културна ценност	Паметник на културата - национален
79.	Църква „Свети Никола", гр. Самоков	гр. Самоков, ул. „Иван Рилски" № 1	Храм	Паметник на културата (с Решение на Министерски съвет № 266 от 14.06.1963 г., обн., ДВ бр. 50/ 1963 г.)	Обекти от НКЦ	Сакрална недвижима културна ценност	Паметник на културата - национален
80.	Църква „Свети Никола", гр. Самоков	гр. Самоков, ул. „Иван Рилски" № 1	Храм	Паметник на културата (с Решение на Министерски съвет № 266 от 14.06.1963 г., обн., ДВ бр. 50/ 1963 г.)	Обекти от НКЦ	Сакрална недвижима културна ценност	Паметник на културата - национален
81.	Църква „Свети Никола", гр. Самоков	гр. Самоков, ул. „Иван Рилски" № 1	Храм	Паметник на културата (с Решение на Министерски съвет № 266 от 14.06.1963 г., обн., ДВ бр. 50/ 1963 г.)	Обекти от НКЦ	Сакрална недвижима културна ценност	Паметник на културата - национален
82.	Църква „Свети Никола", гр. Самоков	гр. Самоков, ул. „Иван Рилски" № 1	Храм	Паметник на културата (с Решение на Министерски съвет № 266 от 14.06.1963 г., обн., ДВ бр. 50/ 1963 г.)	Обекти от НКЦ	Сакрална недвижима културна ценност	Паметник на културата - национален
83.	Църква „Свети Никола", гр. Самоков	гр. Самоков, ул. „Иван Рилски" № 1	Храм	Паметник на културата (с Решение на Министерски съвет № 266 от 14.06.1963 г., обн., ДВ бр. 50/ 1963 г.)	Обекти от НКЦ	Сакрална недвижима културна ценност	Паметник на културата - национален
84.	Църква „Свети Никола", гр. Самоков	гр. Самоков, ул. „Иван Рилски" № 1	Храм	Паметник на културата (с Решение на Министерски съвет № 266 от 14.06.1963 г., обн., ДВ бр. 50/ 1963 г.)	Обекти от НКЦ	Сакрална недвижима културна ценност	Паметник на културата - национален
85.	Църква „Свети Никола", гр. Самоков	гр. Самоков, ул. „Иван Рилски" № 1	Храм	Паметник на културата (с Решение на Министерски съвет № 266 от 14.06.1963 г., обн., ДВ бр. 50/ 1963 г.)	Обекти от НКЦ	Сакрална недвижима културна ценност	Паметник на културата - национален
86.	Църква „Свети Никола", гр. Самоков	гр. Самоков, ул. „Иван Рилски" № 1	Храм	Паметник на културата (с Решение на Министерски съвет № 266 от 14.06.1963 г., обн., ДВ бр. 50/ 1963 г.)	Обекти от НКЦ	Сакрална недвижима културна ценност	Паметник на културата - национален
87.	Църква „Свети Никола", гр. Самоков	гр. Самоков, ул. „Иван Рилски" № 1	Храм	Паметник на културата (с Решение на Министерски съвет № 266 от 14.06.1963 г., обн., ДВ бр. 50/ 1963 г.)	Обекти от НКЦ	Сакрална недвижима културна ценност	Паметник на културата - национален
88.	Църква „Свети Никола", гр. Самоков	гр. Самоков, ул. „Иван Рилски" № 1	Храм	Паметник на културата (с Решение на Министерски съвет № 266 от 14.06.1963 г., обн., ДВ бр. 50/ 1963 г.)	Обекти от НКЦ	Сакрална недвижима културна ценност	Паметник на културата - национален
89.	Църква „Свети Никола", гр. Самоков	гр. Самоков, ул. „Иван Рилски" № 1	Храм	Паметник на културата (с Решение на Министерски съвет № 266 от 14.06.1963 г., обн., ДВ бр. 50/ 1963 г.)	Обекти от НКЦ	Сакрална недвижима културна ценност	Паметник на културата - национален
90.	Църква „Свети Никола", гр. Самоков	гр. Самоков, ул. „Иван Рилски" № 1	Храм	Паметник на културата (с Решение на Министерски съвет № 266 от 14.