ОБЩ УСТРОЙСТВЕН ПЛАН НА ОБЩИНА РИЛА
ОКОНЧАТЕЛЕН ПРОЕКТ

ОБЩ УСТРОЙСТВЕН ПЛАН
М 1:25 000

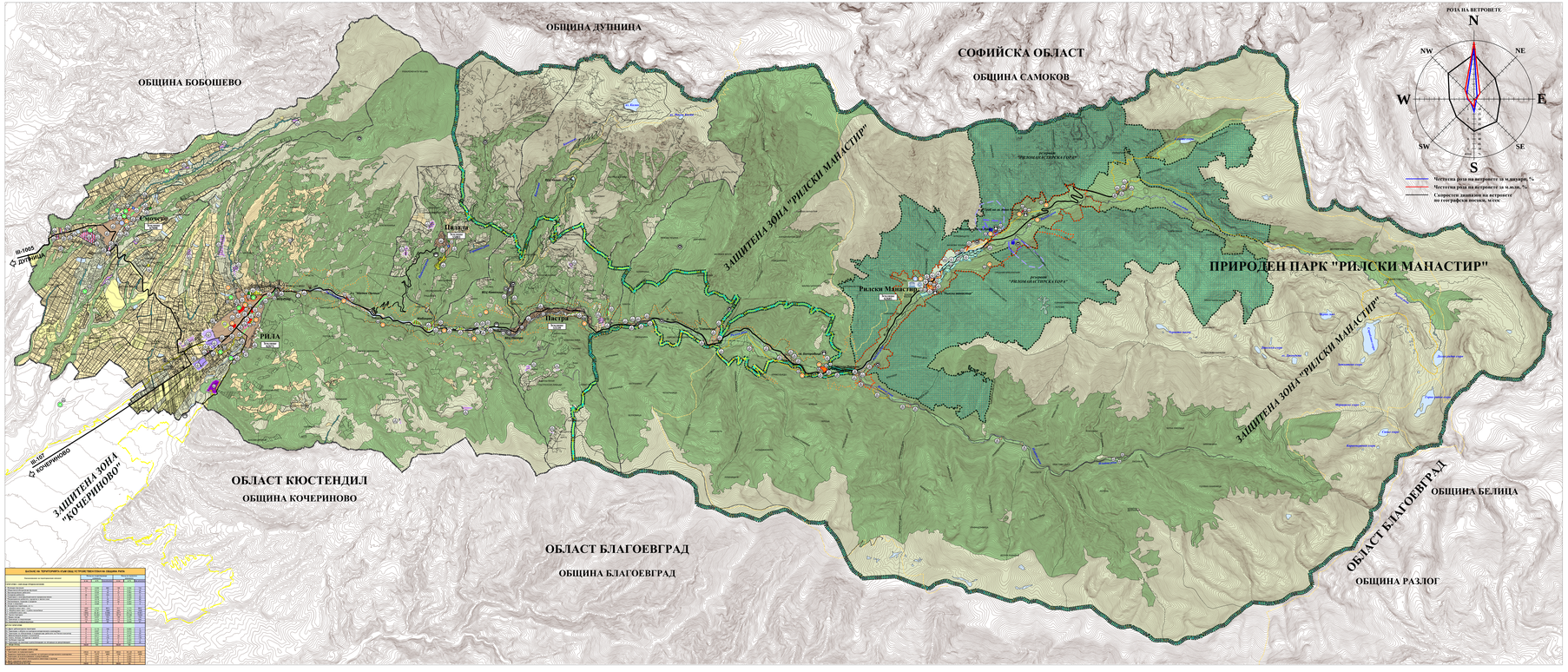

0.1.	ГРАНИЦИ	
0.1.1.	ГРАНИЦА НА ОБЛАСТ	
0.1.2.	ГРАНИЦА НА ОБЩИНА	
0.1.3.	ГРАНИЦА НА ЗЕМЕЩЕ	
0.1.4.	СТРОИТЕЛНА ГРАНИЦА НА НАСЕЛЕНО МЯСТО	
0.1.5.	СТРОИТЕЛНА ГРАНИЦА НА НАЦИОНАЛЕН ИСТОРИЧЕСКИ И ТУРИСТИЧЕСКИ КОМПЛЕКС „РИЛСКИ МАНАСТИР" ПО ЗАСТРОИТЕЛЕН И РЕГУЛАЦИОНЕН ПЛАН ОДОБРЕН С/ЗС ЗАПОВЕД № 425/- 04.08.1976 ГОД.	
0.1.6.	ПРОЕКТНА СТРОИТЕЛНА ГРАНИЦА НА НАСЕЛЕНО МЯСТО	
0.1.7.	СТРОИТЕЛНА ГРАНИЦА НА СЕЛСКИЯ ОБРАЗУВАНИЕ	
0.1.8.	ПРОЕКТНА СТРОИТЕЛНА ГРАНИЦА НА СЕЛСКИЯ ОБРАЗУВАНИЕ	
0.2.	КОМУНИКАЦИОННО-ТРАНСПОРТНИ ЕЛЕМЕНТИ	
0.2.1.	РЕПУБЛИКАНСКИ ПЪТЕВИ М клас	
0.2.1.1.	- съществуващи	III-107
0.2.2.	ОБЩИНСКИ ПЪТЕВИ	
0.2.2.1.	- съществуващи	KOC,1100
0.2.3.	ПЪРВОСТЕПЕННА УЛИЧНА МРЕЖА	
0.2.3.1.	- съществуваща	
0.2.4.	ПЕШЕХОДНИ МАРШУТИ	
0.2.4.1.	- ТУРИСТИЧЕСКИ ПЪТЕКИ - съществуващи	
0.2.4.2.	- ПОЗНАВАТЕЛНИ МАРШУТИ - съществуващи	
0.3.	ИНЖЕНЕРНО-ТЕХНИЧЕСКИ ЕЛЕМЕНТИ	
0.3.1.	ЕЛЕКТРОПРОВОДИ - съществуващи	
0.4.	НАРУШЕНИ ТЕРИТОРИИ	
0.4.1.	НАРУШЕНИ ТЕРИТОРИИ ЗА ВЪЗСТАНОВЯВАНЕ И РЕКУЛТИВАЦИЯ	
0.4.2.	АКТИВНИ СВЛАЩИЩА	
0.4.3.	СТАБИЛИЗИРАНИ СВЛАЩИЩА	
0.5.	ЗАЩИТЕНИ ТЕРИТОРИИ И ЗОНИ	
0.5.1.	ТЕРИТОРИИ И ЗОНИ ЗА ПРИРОДОЗАЩИТА	
0.5.1.1.	ПРИРОДЕН ПАРК	
0.5.1.2.	РЕЗЕРВАТ	
0.5.1.3.	ГРАНИЦИ НА ЗАЩИТЕНА ЗОНА от НАТУРА 2000 по ДИРЕКТИВА ЗА МЕСТООБИТАНИЯТА	
0.5.1.4.	ГРАНИЦИ НА ЗАЩИТЕНА ЗОНА от НАТУРА 2000 по ДИРЕКТИВА ЗА ПТИЦИТЕ	
0.5.2.	ТЕРИТОРИИ ЗА ЗАЩИТА И ОПАЗВАНЕ НА КУЛТУРНО-ИСТОРИЧЕСКОТО НАСЛЕДСТВО	
0.5.2.1.	ГРАНИЦИ НА КОМПЛЕКСИТЕ (ГРУПОВИ НЕЦ) НА РИЛСКАТА СВЕТА ОБИТЕЛ - РИЛСКИ МАНАСТИР" и "Мечка Орешец", и "Мечка Гнездото", и "Рилски манастир" по ЗКН, ЗКИ и ЗУТ, ЗЗЗ и ЗКИ, ЗЗЗ и ЗКИ, ЗЗЗ и ЗКИ